

Cronograma de Actividades

Todo Láctea.

13, 14 y 15 de Mayo
Esperanza - Santa Fe

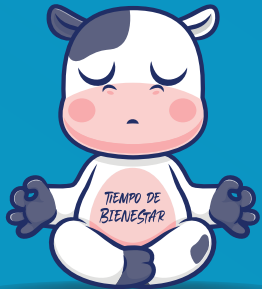

		AÚDITORIO PRINCIPAL		AÚDITORIO		AUDITORIO		AÚDITORIO			
		ARGENTINA		CÓRDOBA		SANTA FE		ENTRE RÍOS			
Jornadas Lecheras Nacionales 9:00 hs a 13:00 hs	((LIVE))	<p>"El equipo de trabajo en el Tambo como motor del cambio". Ezequiel Layanna, coordinador Área de Capacitación de Tambo en Equipo</p> <p>Bienestar Animal. Roberto Albergucci, asesor privado. Presentado por Boehringer Ingelheim.</p> <p>De qué hablamos cuando decimos Lechería de Alto Rendimiento. Ariel Capitaine Funes, asesor en nutrición de vacas y docente universitario.</p> <p>Sistemas de ordeño y cosecha de información. Panel de Ordeño robótico: ¿qué aprendimos? (Lely, DeLaval y GEA) Modera: Pedro Mazziotti, asesor del CREA Tambo Robótico.</p>		9:30 hs	9:30 hs	<p>Simposio de Ciencia y Tecnología de Lácteos</p> <p>Bienvenida y Apertura. Jorge Reinheimer (UNL), profesor Honorario de la UNL.</p> <p>Mejorar el rendimiento quesero sin afectar la calidad. Lautaro de León (Novonosis).</p> <p>Efectos -o defectos- en quesos. Hugo Botta (Mastellone Hnos. S.A.).</p> <p>Análisis sensorial descriptivo: aplicaciones en quesos. Betty Coste (UBA).</p>		9:30 hs			
		COFFE BREAK		11:00 hs		11:00 hs	<p>Problemáticas químicas y biológicas en la cadena láctea: una mirada integral. Gabriel Vinderola. La importancia tecnológica de los análisis químicos en leche y productos lácteos. Soraya Bellini (CIATI). Tecnologías de secuenciación masiva para el abordaje de defectos en productos lácteos. Juan Martín Oteiza (CIATI). Residuos de plaguicidas y su impacto en la cadena láctea. Diego Agón (CIATI).</p>			11:00 hs	
		<p>Diseño de galpones para mitigar el estrés térmico. Compost o Free-Stall?. Joseph "Joe" Harner, profesor del Departamento de Ingeniería Biológica y Agrícola de la Kansas State University.</p> <p>Uso de colina protegida: un efecto significativo en la nutrición de ganado lechero. Leandro Greco, Ph.D. Kemin patrocinado por Teknal</p>		12:30 hs		12:30 hs	<p>Probióticos en lácteos: ¿cómo recorrer el camino del desarrollo? Gabriel Vinderola (INLAIN, CONICET-UNL).</p> <p>Análisis sensorial de quesos: desde la disciplina hasta los consumidores. Facundo Cuffia (INLAIN, CONICET-UNL; ITA-FIQ, UNL).</p>			12:30 hs	<p>Estándares de calidad y certificaciones en la industria láctea Disertante: Maria Laura Pacheco</p>
		ALMUERZO		13:45 hs		13:45 hs	<p>Charla a cargo de la Secretaría de Agricultura, Ganadería y Pesca de la Nación.</p>			13:45 hs	<p>"Lechería Eficiente: Soluciones Integrales y Monitoreo de Eficiencia Alimentaria con Tecnología de Precisión" Diego Gonzalez y Nahuel Coronel - Laboratorio Weizur</p>
		<p>Forrajes de Calidad. Soluciones Efectivas para la producción y la reproducción en el negocio Lechero. Dr. Gustavo Schuenemann (USA). Auspicia Vetanco.</p> <p>Diseñando la vaca del futuro. Philip Bachman (EE.UU.), especialista global de producto de Peak-Grupo Urus, presentando por ICC-Genex. Traducción a cargo de Matias Stangafiero (UNL, Argentina), consultor de Dairy Health & Management Services, LLC.</p> <p>Estrategias vinculadas a la eficiencia reproductiva en bovinos. Julián Bartolomé, asesor en reproducción y docente universitario.</p> <p>Impacto de ubres sanas en la reposición del tambo. Dr. Eial Izak, experto en mastitis y calidad de leche.</p> <p>El GPS para un plan genético que posibilite un rodeo sano y productivo. Biotecnologías reproductivas. Dr. Pablo Ross, director científico de ST Genetics.</p>		15:00 hs		15:00 hs	<p>Revolución Bionutricional: Alimentar desde la ciencia Ing. Agr. Igancio Larenze y Franco Sanabria - Suplefeed</p>			15:00 hs	
		16:30 hs	16:30 hs	<p>Del tambo al chatbot, impacto de la IA en la industria láctea Andrés Guillermo Pruvost, Jefe de trabajos prácticos en la cátedra de Informática de la Facultad de Ciencias Económicas de la UNL.</p>		16:30 hs					
Jornada de Reproducción y Genética 14:30 hs a 17:30 hs	((LIVE))			17:20 hs	17:20 hs	<p>Diseñando la vaca del futuro Phil Bachman, Global Product Specialist - URUS</p>		16:00 hs	<p>Diseño de Galpones para mitigar el stress térmico y diseño de Centros de Alimentación. Joe Harner, Kansas State University.</p>		
				18:00 hs	18:00 hs	<p>Charla Magistral y Degustación Queso Azul Philippe Dumain junto a Sergio Ambrosini, Grupo Savencia.</p>		18:00 hs			
19:00 hs - CIERRE DE LA EXPO											

MARTES 13

	ARGENTINA	CÓRDOBA	SANTA FE	ENTRE RÍOS	
((LIVE)) 9:00 hs a 12:45 hs	Conversatorio: Desafíos y amenazas de la lechería global. ¿Hacia dónde van los sistemas? Sustentabilidad. Prospectiva desde diversos bloques productores. Participan. Alejandro Castillo (EE.UU. y Argentina), y Miguel Taverna, presidente de la FUNPEL. Modera: Federico Aguer de Cadena 3. "Transformando Grupos en Equipos Exitosos: ¿Qué Define el Trabajo en Equipo en Producción Lechera?" . Dr. Gustavo Schuenemann (USA), profesor del Departamento de Prevención Veterinaria de Leche en la Ohio State University. Estrategias de manejo para prevenir enfermedades y mitigar el estrés en vacas lecheras de alta producción. Rodrigo Carvalho Bicalho DVM, PhD, Universidad de Cornell (Estados Unidos).	9:30 hs Gestión Inteligente. El poder de los registros. Marcelo Weber y Matias Bertossi de SW Agropecuarias SRL	9:30 hs	9:30 hs Charla a cargo de Producers	
		11:00 hs Ianificación Estratégica de Silaje de Maíz: claves de manejo agronómico y parámetros de calidad - Héctor López y Leandro Mohamad (Rock River)	11:00 hs Primeras Jornadas Bubalinas de la Región Centro Producción eficiente de Carne de búfalo. Gladis Isabel Rebak (Universidad Nacional del Nordeste).	11:00 hs BNA: Herramientas financieras destinadas al sector lechero Carlos Cruz (Gerente Zonal), Jose Carlos Zalazar (Responsable Unidad Medios de Pagos) y Sebastian Maldonado (Gerente suc. Esperanza).	
	COFFE BREAK				
	Panel con productores titulado "Los que deciden crecer", con productores que o bien ingresaron al negocio de producir leche en estos años o bien se están escalando para producir más leche. Por qué seguimos apostando al tambo. Marcos Snyder, gerente de Tambo Duhau (van a instalar 96 robots con 6.000 vacas en ordeño), Agustín Roberi, ex director y gerente de marketing en Aliado quien puso un tambo y una fábrica de quesos en Luque (Córdoba); y Ricardo Zurbrigen (robotizó su pequeño tambo de 60 hectáreas y logra producción de 20 mil litros por hectárea). Micotoxinas en el Rodeo Lechero: Impacto, Monitoreo y Estrategias de Control. Diserta: Adriano Mallmann, director técnico de Pegasus Science (Brasil)	12:30 hs "De la mano de Bauer, transformas tus efluentes en abono seguro para tu campo" Santino Di Filippe (Bauer), Santiago Rodríguez (JCB) y Mauro Pistelli (CASE IH)	12:30 hs Potencialidades de la Lechería bubalina en la provincia de Santa Fe. Antonio Baravalle y Eugenia Ruiz (EAGG de la UNL y de la Facultad de Ciencias veterinarias de la UNL). Biotechnologías en la reproducción de búfalos. Dr. Jose Luis Konrad, docente de la Universidad Nacional del Nordeste. CONICET	12:30 hs "Impulsando el Bienestar Animal en Tambos Robotizados de América Latina" Médica Veterinaria Melisa Macua, District Sales Manager Aftermarket en DeLaval.	
ALMUERZO					
((LIVE)) 15:00 hs a 18:00 hs	Jornada Técnica Aprocal y entrega de Premios a la Calidad de Leche y el Bienestar Animal Indicadores KPI en el monitoreo de mastitis. Dra. en Medicina Veterinaria Pamela Ruegg (Univ. de Michigan, EE.UU.) Herramientas de uso diario para seguimiento y control de mastitis. Méd. Vet. Sergio Castro, especialista y asesor en Calidad de Leche. Vacunas para prevenir mastitis. Dra. en Ciencias Biológicas Cecilia Camussone, INTA Rafaela/Conicet. Terapia de infecciones intramamarias en el contexto del uso racional de antibióticos. Dra. en Medicina Veterinaria Pamela Ruegg (Univ. de Michigan). Panel de intercambio entre profesionales. Moderador: Méd. Vet. Roberto Albergucci, presidente de APROCAL Entrega de Premio APROCAL a la Calidad de Leche y el Bienestar Animal	15:00 hs Jornada de BioTaller de Biogénesis Bago Influencia productiva del asesoramiento veterinario Miguel Mejía y Nicolás Licoff.	15:00 hs a 18:00 hs	15:00 hs Encuentro Nacional de Mujeres Tamberas y Queseras Presentación del MIRA e Informe sobre Brechas de Género en la Ruralidad. Mariana Steganinni. Violencias y Políticas Públicas para el Agro. ¿Qué sabe el Estado? ¿Existen datos? ¿Qué acciones se implementan? Expone: Secretaria de Mujeres, Género y Diversidad - Gobierno de Santa Fe.	15:00 hs Charla a cargo de la Cooperativa Guillermo Lehmann
		17:00 hs FerAppease - Innovación para un ganado sin estrés, saludable y productivo. Rodrigo Bicalho - CEO and Founder FERA Diagnostics and Biologicals Corp y Martin Zinicola - Socio fundador de CowiX SA.	15:00 hs a 18:00 hs Ronda de trabajo abierta: Jaqueline Galindez (Catamarca - Productora de leche de burra), Mirta Lucia Walter (Misiones - Cooperativa tampera e industrial), María José Travaglino (Santa Fe- Productora reconocida con el Premio Lia Encalada), Lorena Anrique (Neuquén - Técnica y productora), Edila Soledad Farach (Misiones - Asesora contable de cooperativas), Florencia Herrera (Entre Ríos - Tambos y quesos con hidroponía) y Karina Filipi (La Pampa - Docente agrotécnica, tambo y quesos) Moderan: Elida Thieri / Ana Laura Campetella. Cierre a cargo de Patricia Gorza y Ana Laura Campetella.	16:30 hs Jornada de Innovaciones en lácteas Transformación digital en usinas lácteas. Dr. Javier Zamboni y Dr. César González El pellet de madera: una alternativa estratégica para calderas en la industria láctea. Gustavo Gaspari, de American Burners SA. Nuevas tecnologías de la luz y su aplicación en la industria láctea. Dr. Ing. Fabio Vincitorio, (UTN Paraná) Charla técnica sobre Helados Víctor Castellano (Uruguay)	
19:00 hs - CIERRE DE LA EXPO					

	ARGENTINA	CÓRDOBA	SANTA FE	ENTRE RÍOS
9:00 hs a 13:00 hs LIVE	Jornada de Tambos de Bajo Costo Volver al pasto ¿Por qué? . Javier Baudracco y Belen Lazzarini, docentes e investigadores. Universidad Nacional del Litoral. 3.600 vacas en pastoreo: un sistema simple y rentable. Iván Woycik y Nicolás Clutterback, productores lecheros de Tandil. ¿Cuál es la vaca para el sistema de bajo costo? Gonzalo Tuñón, asesor lechero y docente de la Universidad del Chaco Austral. Apuesta pastoril: 240 vacas en pastoreo con riego: tierra y vacas alquiladas. Lucas Christensen, productor lechero de Coronel Suárez, Bs As. Nuevas App para Lechería - Desarrollos tecnológicos de la UNL - Francisco Candiotti	9:30 hs	9:30 hs	9:30 hs
		11:00 hs	11:00 hs	11:00 hs
		COFFE BREAK		
		12:30 hs	12:30 hs	12:30 hs
		ALMUERZO		
17:00 hs LIVE	Entrega de Premios Jura a Campo de Vacas de la Región Centro Se elegirá a las mejores vacas de tambos de la Región Centro. Competirán 10 tambos de Santa Fe, 10 de Córdoba, y 10 de Entre Ríos, y entre ellas se elegirá a la Gran Campeona Hembra).		Súper Copa de Forrajes Conservados Silaje de calidad, claves para marcar la diferencia. Ainalén Carassai y Lorena Iacopini, especialistas del INTA Rafaela Claves para producir un heno de calidad para atender el mercado interno y de exportación. Gastón Urrets Zavalia, técnico del INTA y coordinador del clúster de Alfalfa. Silos y henos bien tapados se expresan en la rentabilidad. Ing. Guillermo Piñeiro, técnico de Biogrow. Resultado de ensayo con microsilos de sorgo en conjunto con Inta Pergamino. Zootecnista Gustavo Cichello - Jefe de clientes especiales de Yomel. ¿Qué encontramos en los silos de la campaña actual? Leandro Mohamad, titular de Rock River Lab Argentina, con aportes de Mónica Gaggiotti del INTA. Premios para las 6 categorías en competencia.	15:00 hs a 18:00 hs
18:00 hs LIVE	Copa Argentina del Dulce de Leche y Concurso de Quesos Santafesinos Tras el intenso trabajo de 40 jurados y como colofón del evento se entregarán los premios a las 5 categorías de Quesos con Ojos y a las 3 categorías de Dulces de Leche de TodoLáctea 2025.	14:30 hs a 17:00 hs	14:00 hs a 17:00 hs	
	ACTO DE CIERRE			

MARTES 13

MIÉRCOLES 14

JUEVES 15

GUILLERMO LEHMANN



PABELLÓN LÁCTEO

9:00 hs a 14:00 hs	<p>Olimpiadas Lecheras Nacionales</p> <p>Es la quinta edición del certamen organizado por Grupo TodoAgro. Habrá más de 50 escuelas de especialidad agrotécnica, agroalimentaria y de administración rural. Los jurados serán Guillermo Berra y Guillermina Osacar con el apoyo de docentes de Agronomía y Veterinaria de la UNL.</p>	<p>Taller sobre Salud Podal de la Vaca Lechera</p> <p>Con la coordinación y la guía de Pablo Acosta, técnicos de la consultora Cowix tendrá lugar en TodoLáctea un taller teórico-prácticos sobre Salud Podal de la Vaca Lechera que apunta a conocer las amenazas para la salud de las patas de las vacas, las características de las patologías y cómo se realiza la denominada podología preventiva y correctiva de las pezuñas.</p>	11:00 hs	<p>Select Sires</p> <p>Sistemas de Monitoreo en Terneras Tom Stigter (Cow Manager)</p>
	<p>Herramientas para el manejo eficiente de los antibióticos.</p> <p>Disertante: Médico Veterinario Sergio Castro</p>	<p>Jornada El Negocio de la Carne en Sistemas Lecheros</p> <p>Experiencia de engorde de novillos Holando en un feedlot de Humboldt. Moderador: Oscar Ferrero.</p> <p>Nuevas herramientas para potenciar los resultados de producción de carne con cruzas carniceras. Santiago Debernardi, gerente general y líder del programa de Carne de Select Debernardi, y Natalia Martín (Nueva Zelanda) con cruzamientos de Hereford con razas lecheras.</p>		14:00 hs
	<p>Taller de Crianza Teknal + INTA Rafaela</p> <p>"Factores de riesgos asociados a la mortalidad de terneros en crianza". Nicolás Welschen, INTA Rafaela.</p> <p>"Reglas de oro del calostrado". Luis Cortella, técnico de Teknal.</p> <p>"Nutrición de Precisión para una crianza eficiente". Agustina Bogni de Teknal.</p> <p>"Uso responsable de antibióticos en crianza de terneros". Agustina Peña, INTA Rafaela.</p> <p>"Rediseñando los sistemas de crianza: opciones para reemplazar la estaca. Georgina Frossasco, INTA Rafaela.</p>	<p>"Los futuros profesionales de la lechería"</p> <p>La producción primaria significa producir alimentos. Amenazas y oportunidades en la lechería argentina y la cadena de valor láctea. Med. Vet. Marcelo Signorini, INTA Rafaela.</p> <p>La transformación del perfil del veterinario sobre la base de la innovación tecnológica. Doctor Sergio Simonetta, Emprendedor tecnológico y biotecnólogo.</p>	<p>La Vía Láctea</p>	
14:00 hs	<p>Copa Argentina del Dulce de Leche y Segunda edición del Concurso de Quesos Santafesinos</p> <p>Organizado por TodoAgro, el Instituto Nacional de Tecnología Industrial y el apoyo de Apymil. La Segunda edición del Concurso de Quesos Santafesinos cuenta con 6 categorías: Quesos Blandos, Quesos Semiduros sin ojos, Quesos Semiduros con Ojos, Quesos Duros, Queso Azul y Premio a la Innovación.</p> <p>En la Copa Argentina del Dulce de Leche, donde habrá 4 categorías (familiar, repostero, Alfajorero e innovación). Además en TodoLáctea 2025, se disputará la primera edición de la Copa Rioplatense del Dulce de Leche promovida por el Consejo Mundial del Dulce de Leche. La coordinación estará a cargo de Ivana Nieto y de Germán Aranibar, especialistas en Análisis Sensorial de Quesos y Dulces de Leche. El jueves 15 de mayo desde las 17.30 horas, se entregarán los premios a los ganadores.</p>			<p>La Vía Láctea</p> <p>(Todos los días Sector Oeste)</p> <p>Se trata de un espacio, ubicado al oeste del predio del CICA E donde se montará un Demostrador de ganado lechero, en donde se exhibirán diversas razas lecheras bovinas, ovinas, caprinas, y ejemplares bubalinos. Será manejado por docentes y alumnos de la Escuela Granja de la UNL de la Universidad Nacional del Litoral. Habrá exhibición de animales y ordeños en vivo.</p>
15:00 hs				
9:00 hs a 18:00 hs				